

Escola: _____

Data: _____ Turma: _____ EducacaoeTransformacao.com.br

Aluno: _____

**Escreva uma frase bem bonita sobre a sua
Escola:**



Escola: _____

Data: _____ Turma: _____ EducacaoeTransformacao.com.br

Aluno: _____

Redação

Fale sobre sua Escola

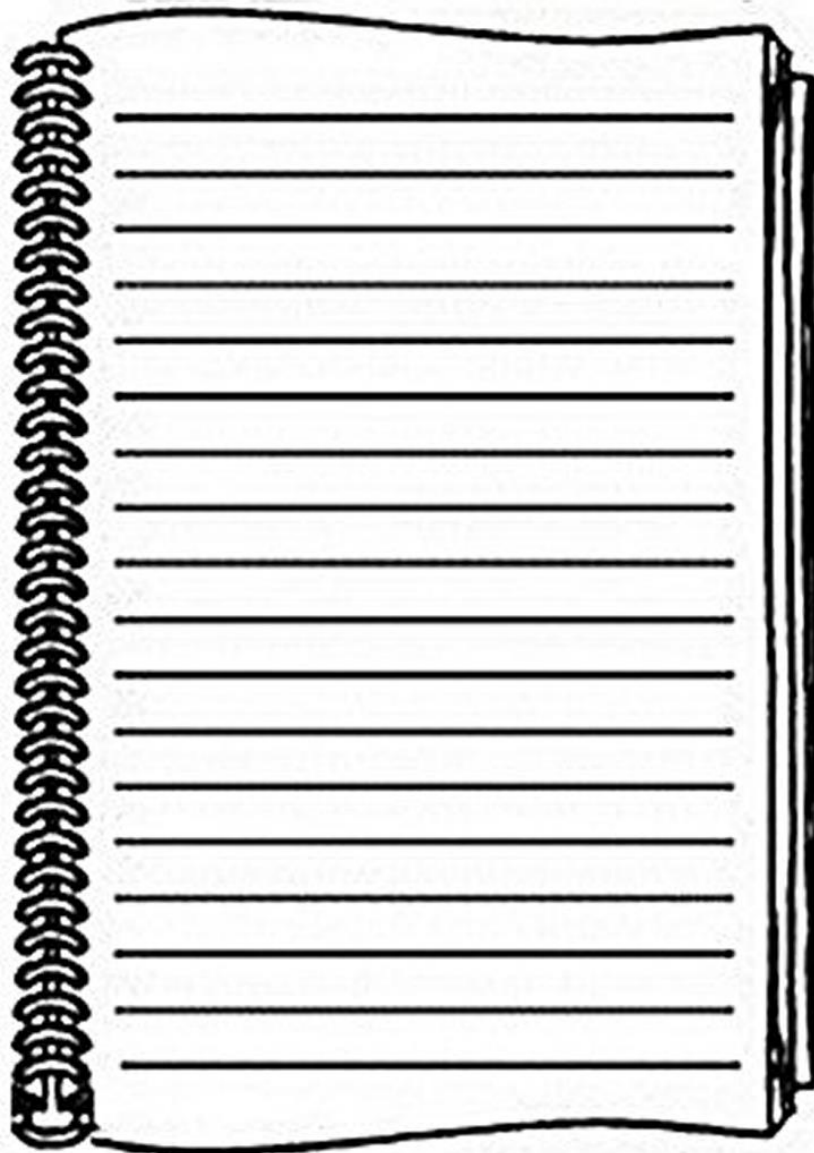

Escola: _____
Data: _____ Turma: _____ EducacaoeTransformacao.com.br
Aluno: _____

Escola é ...

O lugar onde se faz amigos.
Não se trata só de prédios, salas, quadros,
programas, horários, conceitos...

Escola é sobretudo, gente.
Gente que trabalha, que
estuda,
que se alegra, se conhece, se
estima.

O Diretor é gente,
o coordenador é gente,
o professor é gente,
o aluno é gente,
cada funcionário é gente.

E a escola será cada vez
melhor na medida em que
cada um se comporte
como colega, amigo, irmão.

Nada de "ilha cercada de
gente por todos os lados"

Nada de conviver com as
pessoas e depois
descobrir que não tem
amizade a ninguém,
Nada de ser como tijolo que
forma parede, indiferente, frio
e só.

Importante na escola não é só
estudar,
não é só trabalhar.
É também criar laços de
amizade.
É criar ambiente de
camaradagem.
É conviver e se "amarrar nela".

Ora, é lógico ...
Numa escola assim vai ser
fácil estudar, trabalhar,
crescer, fazer amigos, educar-
se, ser feliz.

Paulo Freire

15 de março -
Dia da Escola



Escola: _____
Data: _____ Turma: _____ EducacaoeTransformacao.com.br
Aluno: _____

Dia da Escola

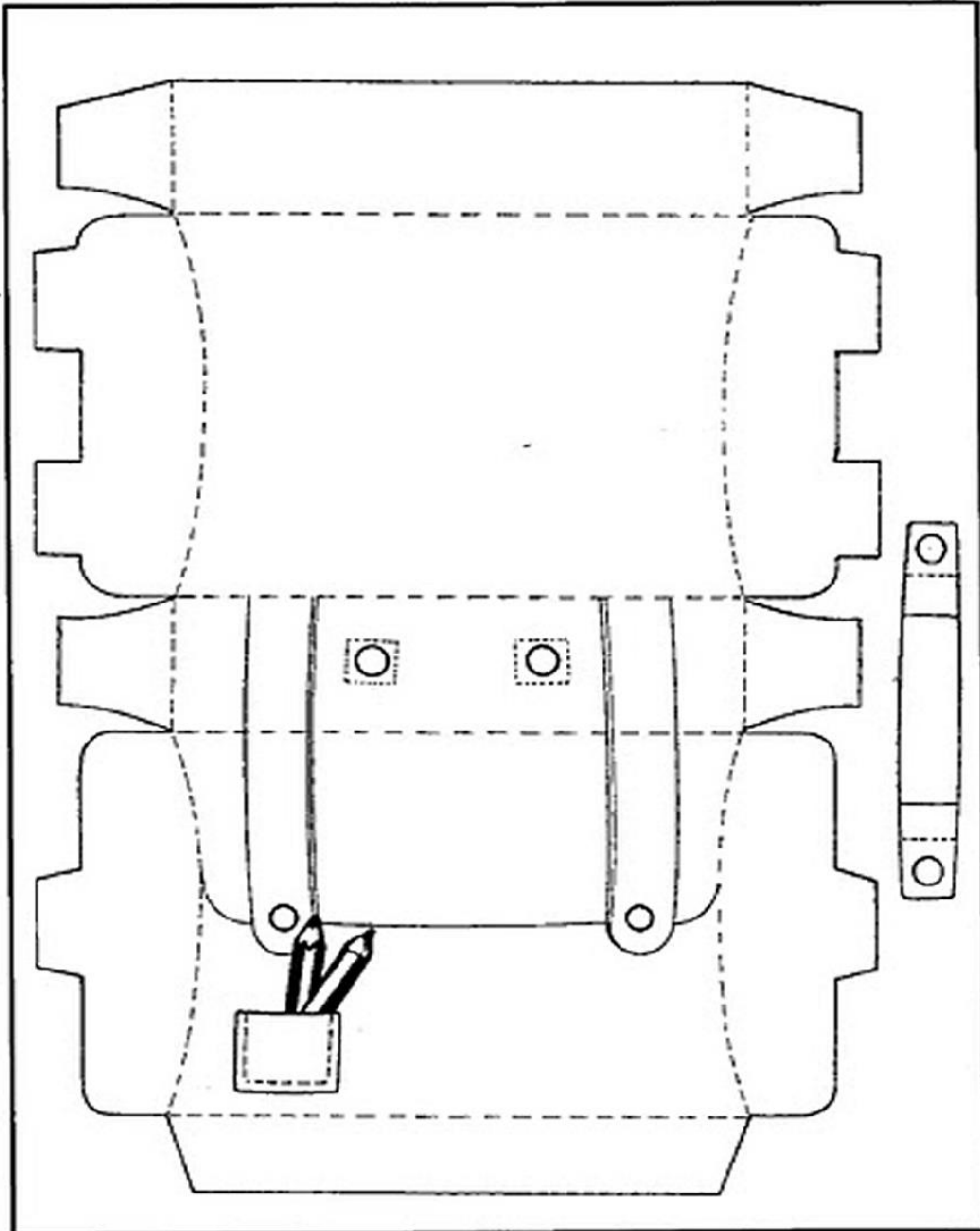

Escola: _____
Data: _____ Turma: _____ EducacaoeTransformacao.com.br
Aluno: _____

15 DE MARÇO - DIA DA ESCOLA

MÚSICA DA LETRA E

Rosimere de Souza Pereira

É GUA, ESQUILO E ELEFANTE - TE
QUANTOS BI - CHO - CHOS COMEÇAM COM E
VAMOS VER VER-VER
QUEM CONSEGUE-GUE
COM O E MAIS PALAVRAS ESCREVER.

(Música Atrei o Pau no Gato)

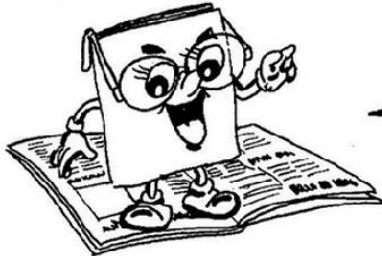

**TRABALHANDO COM
JORNAIS E REVISTAS**

- RECORTE DE JORNAIS E REVISTAS PALAVRINHAS QUE TENHAM A LETRA E:

NO INÍCIO

NO MEIO

NO FIM

Escola: _____
Data: _____ Turma: _____ EducacaoeTransformacao.com.br
Aluno: _____

